



 Mi Salud  
Esencial Plus

Tu **salud** y bienestar son **importantes** para mí.

Mi Salud



Mi Auto

Mi Hogar





Mi Empresa

Mi Vida



# Mi Salud Esencial Plus

Garantiza la cobertura esencial para que te sientas siempre protegido, con acceso a servicios de salud de calidad a través de la más amplia red de prestadores de salud local.

-  Límite por caso RD\$300,000
-  Coberturas Ambulatorias hasta 80%
-  Emergencias y Hospitalización 100%
-  Coberturas de Maternidad al 70%
-  Gasto Médico Mayor RD\$600,000 por año



## Coberturas

Límite por caso **RD\$300,000**

Coberturas Ambulatorias	Dentro de la red
Consultas Ambulatorias	Pago diferencia por consulta
Consultas Psicológicas y/o Psiquiátricas	Pago diferencia por consulta máx. 5 por año
Laboratorios y Rayos X	70%
Vacunas	80% hasta los 10 años
Procedimientos Ambulatorios	60%
Terapias Físicas	80% máx. 10 por año
Estudios Especiales	70%
Emergencias	100% dentro de la red

Coberturas de Hospitalización	Dentro de la red
Habitación	100% hasta RD\$3,000 por día
Medicinas en Internamiento	100% hasta RD\$3,000 por día
Sala de Cirugía	80%
Anestesia y Material Gastable	100%
Honorarios Médicos	100%
Laboratorios y Rayos X	80%
Estudios Especiales	80%
Sala de Cuidados Intensivos	100% hasta RD\$3,500 por día

Coberturas de Maternidad	Dentro de la red
Parto Natural o Cesárea	70%
Recién nacido con complicaciones	70%

Otras coberturas incluidas		
Gasto Médico Mayor	RD\$600,000 por año	⊕
Combinado de Vida	RD\$100,000	⊕
Ambulancia Terrestre	Incluida	
Plan Odontológico	Dental Humano	⊕

⊕ Coberturas que puedes ampliar

### Notas:

- Las coberturas ilimitadas se incluyen en el cálculo del límite por caso.
- Toda prestación de servicio de salud es evaluada según uso y gasto razonable.
- La prestación de servicios dentro de la red esta sujeta a las tarifas acordadas con el prestador (LH= Listado de Honorarios).

## Beneficios incluidos



### Red de Prestadores

Tienes acceso a la red más amplia de proveedores médicos en el país. Puedes consultar los +9,000 proveedores disponibles para ti accediendo a nuestro directorio web en [humanoseguros.com](http://humanoseguros.com) o a través de [APP Humano](#).



### Telemedicina

Te ofrecemos el servicio de consulta virtual, poniéndote en contacto con una red de médicos debidamente acreditados para asistirte de forma virtual a través de nuestra página web <https://consultas.humano.com.do/>



### Programas de Bienestar

Recibe apoyo y acompañamiento para la salud emocional, física y social de nuestros asegurados y sus familias. Ofrecemos programas como:

- [Abrazando el Corazón Azul](#)
- [Humano en Equilibrio](#)



### Combinado de Vida

Otorga protección económica al asegurado y sus beneficiarios o herederos legales ante fallecimiento, casos de desmembramiento, incapacidad total y cobertura para gastos funerarios.

Vida o fallecimiento	
Protección ante un evento inesperado que cause el fallecimiento por enfermedad o accidente de la persona asegurada.	RD\$100,000
Muerte Accidental y Desmembramiento (MAD)	
Respaldo ante accidentes o enfermedad que provoquen un desmembramiento o pérdida de una parte del cuerpo.	RD\$100,000
Pago Anticipado del Capital por Incapacidad Total y Permanente (PACI)	
En caso de incapacidad del asegurado de manera permanente por enfermedad o accidente recibirá el pago de la cobertura de fallecimiento.	RD\$100,000
Últimos Gastos (ULGA)	
Cubre los servicios relacionados con el fallecimiento de la persona asegurada, para gastos funerarios.	RD\$100,000



Mi Salud  
Esencial Plus

## Coberturas opcionales

Por un costo adicional, puedes ampliar las coberturas de tu plan.



### Dental Superior

Es un plan para cuidar la salud bucodental con acceso a nuestra amplia red de servicios odontológicos distribuidos a nivel nacional. Dental Max ofrece cobertura al 100% para consultas, estudios radiológicos, emergencias, y prevención. Para servicios y procedimientos como: Operatoria Dental, Endodoncia, Cirugías, Coronas y Puentes, Periodoncia, Odontopediatra y Ortodoncia la cobertura es de 80%.



### Gasto Médico Mayor

Aumenta el límite anual renovable en las coberturas para enfermedades catastróficas como: las neurológicas, tratamiento de cáncer, incluyendo quimioterapia, radioterapia; tratamiento de diálisis, etc.

Opciones de Coberturas: RD\$400,000



### Enfermedades Mayores

Brinda protección económica ante el diagnóstico por primera vez de una enfermedad o condición de alto costo, como: cáncer, insuficiencia renal crónica, trasplante de órganos, infarto al miocardio, cirugía de puente aortocoronario, accidente cerebro vascular, politraumatismo o quemaduras graves.

Opciones de Coberturas: RD\$100,000 | RD\$200,000



### Medicina Ambulatoria

Puedes adquirir cobertura del 70% u 80% para medicamentos ambulatorios, con límites desde RD\$4,000 hasta RD\$10,000 anuales, para ser utilizados en nuestra red de farmacias afiliadas. Esta cobertura aplica a medicamentos prescritos por un médico y que estén cubiertos por el plan.



### Ambulancia Aérea Nacional

Cuando el tiempo es vital en una situación de salud, dispones del servicio Aeroambulancia Personal con cobertura en todo el territorio nacional. Este servicio proporciona traslados y atención médica de emergencia en helicóptero al momento de presentarse un accidente u otro evento que comprometa de forma grave tu salud.

## Coberturas opcionales

Por un costo adicional, puedes ampliar las coberturas de tu plan.



### Combinado de Vida

Si deseas aumentar la suma asegurada de tu plan, cuentas con opciones para ampliar tu protección y la de los tuyos.

	Opción 1	Opción 2	Opción 3
<b>Vida o fallecimiento</b> Protección ante un evento inesperado que cause el fallecimiento por enfermedad o accidente de la persona asegurada.	RD\$100,000	RD\$300,000	RD\$500,000
<b>Muerte Accidental y Desmembramiento (MAD)</b> Respaldo ante accidentes o enfermedad que provoquen un desmembramiento o pérdida de una parte del cuerpo.	RD\$100,000	RD\$300,000	RD\$500,000
<b>Pago Anticipado del Capital por Incapacidad Total y Permanente (PACI)</b> En caso de incapacidad del asegurado de manera permanente por enfermedad o accidente recibirá el pago de la cobertura de fallecimiento.	RD\$100,000	RD\$300,000	RD\$500,000
<b>Últimos Gastos (ULGA)</b> Cubre los servicios relacionados con el fallecimiento de la persona asegurada, para gastos funerarios.	RD\$100,000	RD\$100,000	RD\$300,000



Te ofrezco nuestro programa de lealtad, donde con solo presentar tu carnet de asegurado obtienes atractivos descuentos.

Contamos con establecimientos afiliados en las categorías de:

- Bienestar • Familia • Nutrición
- Servicios • Entretenimiento

Conoce más en [www.humanosonrisas.com](http://www.humanosonrisas.com)

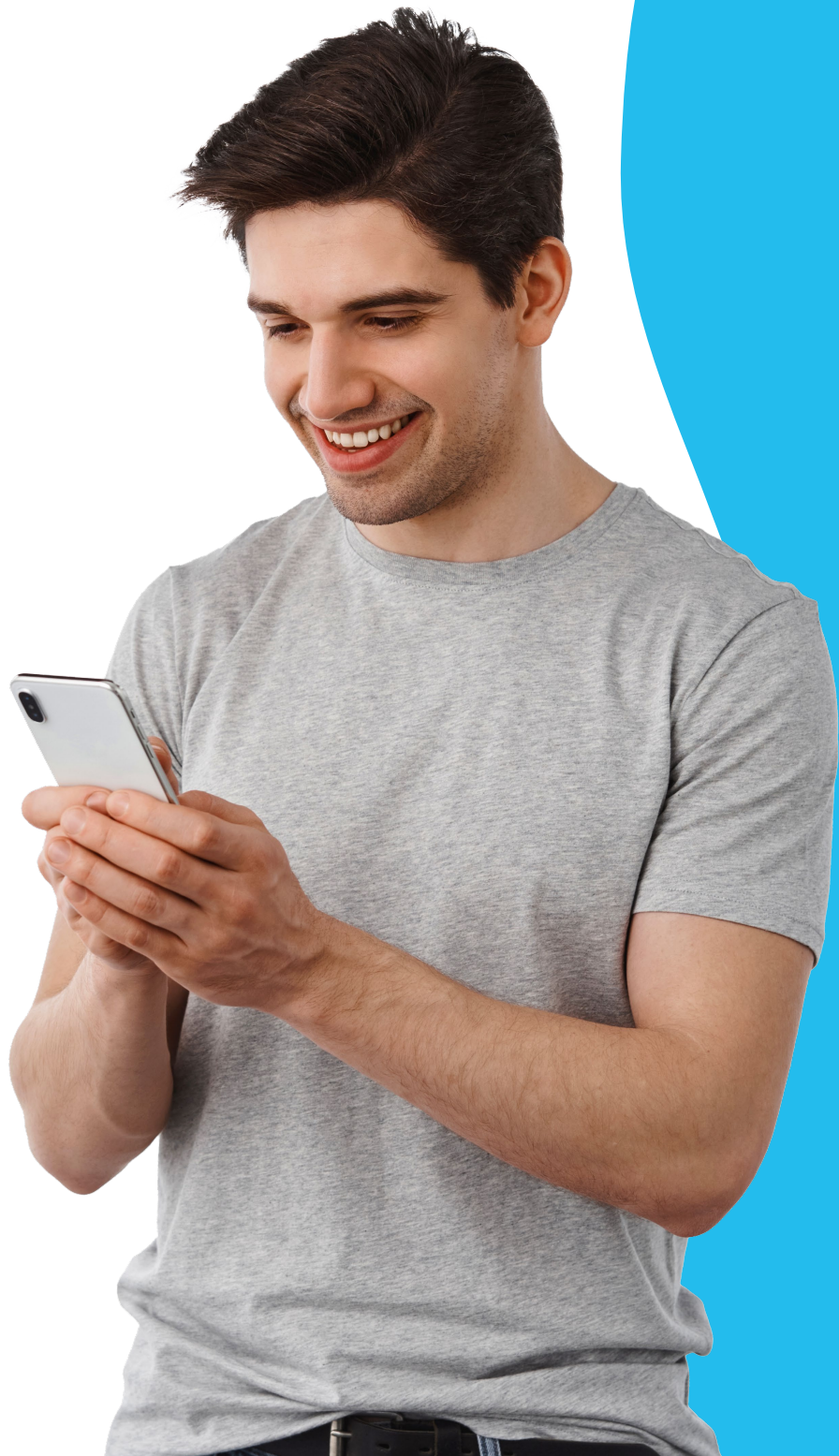

## Estamos disponibles para ti con nuestros canales de servicio:



Sarah vía whatsapp  
809-476-3536



Centro de  
Atención  
al Cliente  
809-476-3535



App Humano y Oficina Virtual  
con servicio 24/7 para realizar  
todas tus solicitudes.



App Humano



Oficina Virtual



Una amplia red de canales presenciales  
en todo el territorio nacional; 19 oficinas,  
34 stands de servicio, 12 kioscos Humano,  
5 Punto Humano y 1 Call Center 24/7.



Estoy aquí para cuidar tu **salud**  
y la de los tuyos.