



Tu **salud** y bienestar son **importantes** para mí.

Mi Salud



Mi Auto







Mi Hogar

Mi Empresa

Mi Vida



Te ofrece cobertura en la mas amplia red de prestadores de salud local, garantizando servicios de calidad a tu alcance, con reembolsos al 80% fuera de la red según listado de honorarios.

-  Límite por caso RD\$1,000,000
-  Coberturas Ambulatorias 85%
-  Emergencias y Hospitalización 100%
-  Coberturas de Maternidad al 100%
-  Gasto Médico Mayor RD\$1,500,000 por año
-  Asistencia en viajes Cobertura mundial USD 15,000



Límite por caso **RD\$1,000,000**

Coberturas Ambulatorias	Dentro de la red
Consultas Ambulatorias	Pago diferencia por consulta
Consultas Psicológicas y/o Psiquiátricas	Pago diferencia por consulta máx. 25 por año
Laboratorios y Rayos X	85%
Vacunas	80% hasta los 10 años
Procedimientos Ambulatorios	85%
Terapias Físicas	85% máx. 25 por año
Terapias del Habla	85% máx. 20 por año
Terapias para Trastorno del Espectro Autista (TEA)	80% 8 terapias del habla + 20 conductuales ABA
Estudios Especiales	85%
Emergencias	100%

Coberturas de Hospitalización	Dentro de la red
Habitación	100% hasta RD\$5,500 por día
Medicinas en Internamiento	100%
Sala de Cirugía	100%
Anestesia y Material Gastable	100%
Honorarios Médicos	100%
Laboratorios y Rayos X	100%
Estudios Especiales	100%
Sala de Cuidados Intensivos	100%

Coberturas de Maternidad	Dentro de la red
Parto Natural o Cesárea	100%
Recién nacido con complicaciones	100%
Screening neonatal	80%

Reembolsos fuera de la red:

80% según Listado de Honorarios y límite de la cobertura.

Consultas Psicológicas y/o Psiquiátricas	Hasta RD\$3,000 por día
Consultas Ambulatorias	Hasta RD\$3,000 por consulta
Terapias para Trastorno del Espectro Autista (TEA)	Hasta RD\$1,500 por terapia
Habitación	Hasta RD\$5,500 por día

Otras coberturas incluidas

Gasto Médico Mayor	RD\$1,500,000 por año	+
Enfermedades Mayores	RD\$50,000	+
Combinado de Vida	RD\$200,000	+
Ambulancia Terrestre	Incluida	
Plan Odontológico	Dental Humano	+

+ Coberturas que puedes ampliar

Notas:

- Las coberturas ilimitadas se incluyen en el cálculo del límite por caso.
- El asegurado sólo podrá solicitar reembolso de los gastos incurridos en prestadores de servicios de salud no afiliados a la red.
- Toda prestación de servicio de salud es evaluada según uso y gasto razonable.
- La prestación de servicios dentro de la red esta sujeta a las tarifas acordadas con el prestador (LH= Listado de Honorarios).

Beneficios incluidos



Red de Prestadores

Tienes acceso a la red más amplia de proveedores médicos en el país. Puedes consultar los +9,000 proveedores disponibles para ti accediendo a nuestro directorio web en humanoseguros.com o a través de APP Humano.



Telemedicina

Te ofrecemos el servicio de consulta virtual, poniéndote en contacto con una red de médicos debidamente acreditados para asistirte de forma virtual a través de nuestra página web <https://consultas.humano.com.do/>



Programas de Bienestar

Recibe apoyo y acompañamiento para la salud emocional, física y social de nuestros asegurados y sus familias. Ofrecemos programas como:

- [Abrazando el Corazón Azul](#)
- [Humano en Equilibrio](#)



Asistencia en Viajes

Seguro de viaje con cobertura de USD 15,000 mundial, con atención las 24 horas en cualquier parte del mundo para servicios de emergencias médicas fuera de República Dominicana para estadías de hasta 90 días, sin importar donde vayas. [Conoce más aquí](#)



Combinado de Vida

Otorga protección económica al asegurado y sus beneficiarios o herederos legales ante fallecimiento, casos de desmembramiento, incapacidad total y cobertura para gastos funerarios.

Vida o fallecimiento	
Protección ante un evento inesperado que cause el fallecimiento por enfermedad o accidente de la persona asegurada.	RD\$200,000
Muerte Accidental y Desmembramiento (MAD)	
Respaldo ante accidentes o enfermedad que provoquen un desmembramiento o pérdida de una parte del cuerpo.	RD\$200,000
Pago Anticipado del Capital por Incapacidad Total y Permanente (PACI)	
En caso de incapacidad del asegurado de manera permanente por enfermedad o accidente recibirá el pago de la cobertura de fallecimiento.	RD\$200,000
Últimos Gastos (ULGA)	
Cubre los servicios relacionados con el fallecimiento de la persona asegurada, para gastos funerarios.	RD\$200,000

Coberturas opcionales

Por un costo adicional, puedes ampliar las coberturas de tu plan.



Dental Max

Es un plan para cuidar la salud bucodental con acceso a nuestra amplia red de servicios odontológicos distribuidos a nivel nacional. Dental Max ofrece cobertura al 100% para consultas, estudios radiológicos, emergencias, y prevención. Para servicios y procedimientos como: Operatoria Dental, Endodoncia, Cirugías, Coronas y Puentes, Periodoncia, Odontopediatra y Ortodoncia la cobertura es de 80%.



Medicina Ambulatoria

Puedes adquirir cobertura del 70% u 80% para medicamentos ambulatorios, con límites desde RD\$4,000 hasta RD\$30,000 anuales, para ser utilizados en nuestra red de farmacias afiliadas. Esta cobertura aplica a medicamentos prescritos por un médico y que estén cubiertos por el plan.



Enfermedades Mayores

Brinda protección económica ante el diagnóstico por primera vez de una enfermedad o condición de alto costo, como: cáncer, insuficiencia renal crónica, trasplante de órganos, infarto al miocardio, cirugía de puente aortocoronario, accidente cerebro vascular, politraumatismo o quemaduras graves.

Opciones de Coberturas: RD\$100,000 | RD\$200,000



Ambulancia Aérea Nacional

Cuando el tiempo es vital en una situación de salud, dispones del servicio Aeroambulancia Personal con cobertura en todo el territorio nacional. Este servicio proporciona traslados y atención médica de emergencia en helicóptero al momento de presentarse un accidente u otro evento que comprometa de forma grave tu salud.



Gasto Médico Mayor

Aumenta el límite anual renovable en las coberturas para enfermedades catastróficas como: las neurológicas, tratamiento de cáncer, incluyendo quimioterapia, radioterapia; tratamiento de diálisis, etc.

Opciones de Coberturas: RD\$500,000 | RD\$1,000,000 | RD\$1,500,000

Coberturas opcionales

Por un costo adicional, puedes ampliar las coberturas de tu plan.



Combinado de Vida

Si deseas aumentar la suma asegurada de tu plan, cuentas con opciones para ampliar tu protección y la de los tuyos.

	Opción 1	Opción 2	Opción 3	Opción 4
Vida o fallecimiento Protección ante un evento inesperado que cause el fallecimiento por enfermedad o accidente de la persona asegurada.	RD\$100,000	RD\$300,000	RD\$500,000	RD\$1,000,000
Muerte Accidental y Desmembramiento (MAD) Respaldo ante accidentes o enfermedad que provoquen un desmembramiento o pérdida de una parte del cuerpo.	RD\$100,000	RD\$300,000	RD\$500,000	RD\$1,000,000
Pago Anticipado del Capital por Incapacidad Total y Permanente (PACI) En caso de incapacidad del asegurado de manera permanente por enfermedad o accidente recibirá el pago de la cobertura de fallecimiento.	RD\$100,000	RD\$300,000	RD\$500,000	RD\$1,000,000
Últimos Gastos (ULGA) Cubre los servicios relacionados con el fallecimiento de la persona asegurada, para gastos funerarios.	RD\$100,000	RD\$100,000	RD\$300,000	RD\$300,000



Te ofrezco nuestro programa de lealtad, donde con solo presentar tu carnet de asegurado obtienes atractivos descuentos.

Contamos con establecimientos afiliados en las categorías de:

- Bienestar • Familia • Nutrición
- Servicios • Entretenimiento

Conoce más en www.humanosonrisas.com

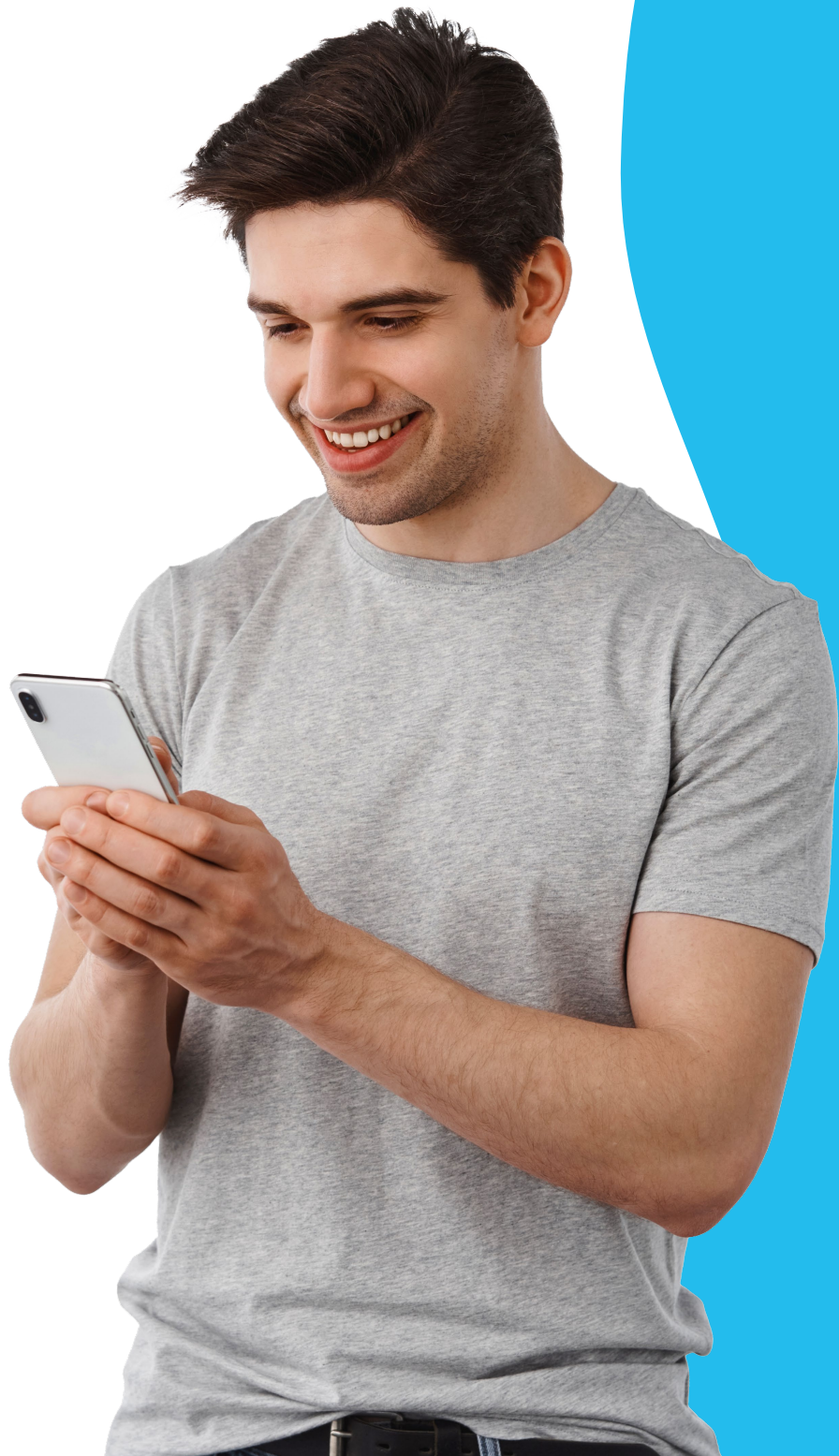

Estamos disponibles para ti con nuestros canales de servicio:



Sarah vía whatsapp
809-476-3536



Centro de
Atención
al Cliente
809-476-3535



App Humano y Oficina Virtual
con servicio 24/7 para realizar
todas tus solicitudes.



App Humano



Oficina Virtual



Una amplia red de canales presenciales
en todo el territorio nacional; 19 oficinas,
34 stands de servicio, 12 kioscos Humano,
5 Punto Humano y 1 Call Center 24/7.



Estoy aquí para cuidar tu **salud**
y la de los tuyos.