



Tu **salud** y bienestar son **importantes** para mí.

Mi Salud



Mi Auto

Mi Hogar







Mi Empresa

Mi Vida



Mi Salud Platinum

Es el plan privado más completo, te ofrece una experiencia de servicio diferenciada con acceso directo a una exclusiva red de prestadores premium con cobertura local al 100% y con reembolsos fuera de la red al 90% de lo pagado.

-  Límite por caso RD\$3,000,000
-  Medicina Ambulatoria al 80% hasta RD\$10,000
-  Coberturas de Maternidad al 100%
-  Gasto Médico Mayor RD\$3,000,000 por año
-  Cobertura al 90% para terapias del Trastorno del Espectro Autista (TEA)
-  Asistencia en viajes cobertura dual EUR 30,000 Schengen | USD 15,000 mundial



Coberturas Ambulatorias	Dentro de la red
Consultas Ambulatorias	Ilimitadas. Pago diferencia por consulta
Consultas Psicológicas y/o Psiquiátricas	Pago diferencia por consulta máx. 40 consultas por año, hasta 4 al mes
Laboratorios y Rayos X	100%
Vacunas	100% hasta los 10 años
Procedimientos Ambulatorios	100%
Terapias Físicas	100% máx. 40 terapias por año
Terapias del Habla	100% máx. 20 terapias por año
Terapias para Trastorno del Espectro Autista (TEA)	90% Máx. 8 terapias de habla y 24 terapias conductuales por mes
Medicina Ambulatoria	80% hasta RD\$10,000 (+)
Estudios Especiales	100%
Emergencias	100%

Coberturas de Hospitalización	Dentro de la red
Habitación	100%
Medicinas en Internamiento	100%
Sala de Cirugía	100%
Anestesia y Material Gastable	100%
Honorarios Médicos	100%
Laboratorios y Rayos X	100%
Estudios Especiales	100%
Sala de Cuidados Intensivos	100%

Coberturas de Maternidad	Dentro de la red
Parto Natural o Cesárea	100%
Recién nacido con complicaciones	100%
Screening neonatal	100%

Reembolsos fuera de la red	90% del monto total pagado, según la cobertura
Consultas Psicológicas y/o Psiquiátricas	Hasta RD\$5,000 por consulta
Terapias para Trastorno del Espectro Autista (TEA)	Hasta RD\$1,500 por terapia
Parto natural o cesárea	Hasta RD\$400,000
Chequeo Ejecutivo (titular y cónyuge)	Hasta RD\$30,000

Otras coberturas incluidas	
Gasto Médico Mayor	RD\$3,000,000 por año (+)
Enfermedades Mayores	RD\$50,000 (+)
Combinado de Vida	RD\$300,000 (+)
Ambulancia Terrestre	Incluida
Plan Odontológico	Dental Humano (+)
Reembolso Gastos Médicos en el extranjero	US\$1,000 por año**
Asistencia en viajes	EUR 30,000 Schengen USD 15,000 mundial
Ambulancia Aérea	Incluido
Chequeo Ejecutivo (titular y cónyuge)	1 por año, hasta RD\$30,000 dentro de la red*

*Tiempo de espera 2 años **Según cobertura local del plan. (+) Coberturas que puedes ampliar

Notas:

- Las coberturas ilimitadas se incluyen en el cálculo del límite por caso. • El asegurado sólo podrá solicitar reembolso de los gastos incurridos en prestadores de servicios de salud no afiliados a la red.
- Toda prestación de servicio de salud es evaluada según uso y gasto razonable. • La cobertura TEA aplica para niños nacidos/diagnosticados bajo el contrato de la póliza.
- La prestación de servicios dentro de la red esta sujeta a las tarifas acordadas con el prestador (LH= Listado de Honorarios).



Red de Prestadores Premium

Con Mi Salud Platinum, tienes acceso a la red más amplia de proveedores médicos en el país, que incluye nuestra red premium. Puedes consultar los +9,000 proveedores disponibles para ti accediendo a nuestro directorio web en humanoseguros.com o a través de [APP Humano](#).



Seguro de viaje ¡Buen Viaje!

Seguro de viaje con cobertura dual de EUR 30,000 Schengen | USD 15,000 mundial, con atención las 24 horas en cualquier parte del mundo para servicios de emergencias médicas fuera de República Dominicana para estadías de hasta 90 días, sin importar donde vayas. [Conoce más aquí](#)



Atención presencial diferenciada Premium

Cuentas con un servicio diferenciado Premium, podrás disfrutar de prioridad de turnos al momento de hacer tus solicitudes de autorización de cobertura, información, impresión de carnets, reembolsos, pagos, entrega de cheques, entre otros servicios. Este servicio se encuentra disponible en todas nuestras oficinas.



Ambulancia Aérea Nacional

Cuando el tiempo es vital en una situación de salud, dispones del servicio Aeroambulancia Personal con cobertura en todo el territorio nacional. Este servicio proporciona traslados y atención médica de emergencia en helicóptero al momento de presentarse un accidente u otro evento que comprometa de forma grave tu salud.



Telemedicina

Te ofrecemos el servicio de consulta virtual, poniéndote en contacto con una red de médicos debidamente acreditados para asistirte de forma virtual a través de nuestra página web <https://consultas.humano.com.do/> A través de IDA Healthcare.



SAC Premium Salud Local

Al llamar a nuestro [CAC 809-476-3535](tel:809-476-3535), recibirás una atención preferencial a sus requerimientos, para acceder a este servicio se selecciona la opción 1 (planes de salud) y luego opción 2 (servicios a asegurados).

Beneficios incluidos



Servicios de Asistencia Integral

A través de Force SOS ponemos a tu disposición servicios de multiasistencia para solucionar cualquier dificultad o evento imprevisto como: asistencia vial, asistencia Hogar, asistencia en viajes nacionales y asistencia en salud. Puedes hacer uso de estos servicios descargando la app de Force SOS o llamando (809)562-0911.



Chequeo Ejecutivo

Para los asegurados (titular y cónyuge) de 40 años en adelante, al cumplir 2 años en el plan reciben una evaluación médica completa, para monitorear la salud, detectar posibles riesgos a tiempo y prevenir enfermedades antes de que aparezcan complicaciones. [Consulta nuestra red de chequeo ejecutivo](#)



Sala VIP

Para tus viajes al exterior te brindamos dos (2) accesos a la sala VIP de Before Boarding en los aeropuertos de Santo Domingo y Santiago, donde podrás esperar y realizar los trámites de migración en un ambiente cómodo y relajado.



Programas de Bienestar

Recibe apoyo y acompañamiento para la salud emocional, física y social de nuestros asegurados y sus familias. Ofrecemos programas como:

- [Abrazando el Corazón Azul](#)
- [Humano en Equilibrio](#)



Combinado de Vida

Otorga protección económica al asegurado y sus beneficiarios o herederos legales ante fallecimiento, casos de desmembramiento, incapacidad total y cobertura para gastos funerarios.

Vida o fallecimiento

Protección ante un evento inesperado que cause el fallecimiento por enfermedad o accidente de la persona asegurada.

RD\$300,000

Muerte Accidental y Desmembramiento (MAD)

Respaldo ante accidentes o enfermedad que provoquen un desmembramiento o pérdida de una parte del cuerpo.

RD\$300,000

Pago Anticipado del Capital por Incapacidad Total y Permanente (PACI)

En caso de incapacidad del asegurado de manera permanente por enfermedad o accidente recibirá el pago de la cobertura de fallecimiento.

RD\$300,000

Últimos Gastos (ULGA)

Cubre los servicios relacionados con el fallecimiento de la persona asegurada, para gastos funerarios.

RD\$300,000

Coberturas opcionales

Por un costo adicional, puedes ampliar las coberturas de tu plan.



Dental Platinum

Es un plan para cuidar la salud bucodental que ofrece cobertura al 100% en nuestra red premium de prestadores odontológicos, donde encontrarás la mejor atención para servicios y procedimientos como: consultas, estudios radiológicos, emergencias, prevención, operatoria dental, endodoncia, cirugías, coronas y puentes, periodoncia, odontopediatra, ortodoncia y estéticos.



Gasto Médico Mayor

Aumenta el límite anual renovable en las coberturas para enfermedades catastróficas como: las neurológicas, tratamiento de cáncer, incluyendo quimioterapia, radioterapia; tratamiento de diálisis, etc.

Opciones de Coberturas:
RD\$500,000 | RD\$1,000,000 | RD\$1,500,000



Enfermedades Mayores

Brinda protección económica ante el diagnóstico por primera vez de una enfermedad o condición de alto costo, como: cáncer, insuficiencia renal crónica, trasplante de órganos, infarto al miocardio, cirugía de puente aortocoronario, accidente cerebro vascular, politraumatismo o quemaduras graves.

Opciones de Coberturas:
RD\$100,000 | RD\$200,000



Medicina Ambulatoria

Puedes adquirir cobertura del 70% u 80% para medicamentos ambulatorios, con límites desde RD\$4,000 hasta RD\$30,000 anuales, para ser utilizados en nuestra red de farmacias afiliadas. Esta cobertura aplica a medicamentos prescritos por un médico y que estén cubiertos por el plan.

Coberturas opcionales

Por un costo adicional, puedes ampliar las coberturas de tu plan.



Combinado de Vida

Si deseas aumentar la suma asegurada de tu plan, cuentas con opciones para ampliar tu protección y la de los tuyos.

	Opción 1	Opción 2	Opción 3	Opción 4
Vida o fallecimiento Protección ante un evento inesperado que cause el fallecimiento por enfermedad o accidente de la persona asegurada.	RD\$100,000	RD\$300,000	RD\$500,000	RD\$1,000,000
Muerte Accidental y Desmembramiento (MAD) Respaldo ante accidentes o enfermedad que provoquen un desmembramiento o pérdida de una parte del cuerpo.	RD\$100,000	RD\$300,000	RD\$500,000	RD\$1,000,000
Pago Anticipado del Capital por Incapacidad Total y Permanente (PACI) En caso de incapacidad del asegurado de manera permanente por enfermedad o accidente recibirá el pago de la cobertura de fallecimiento.	RD\$100,000	RD\$300,000	RD\$500,000	RD\$1,000,000
Últimos Gastos (ULGA) Cubre los servicios relacionados con el fallecimiento de la persona asegurada, para gastos funerarios.	RD\$100,000	RD\$100,000	RD\$300,000	RD\$300,000



Te ofrezco nuestro programa de lealtad, donde con solo presentar tu carnet de asegurado obtienes atractivos descuentos.

Contamos con establecimientos afiliados en las categorías de:

- Bienestar • Familia • Nutrición
- Servicios • Entretenimiento

Conoce más en www.humanosonrisas.com

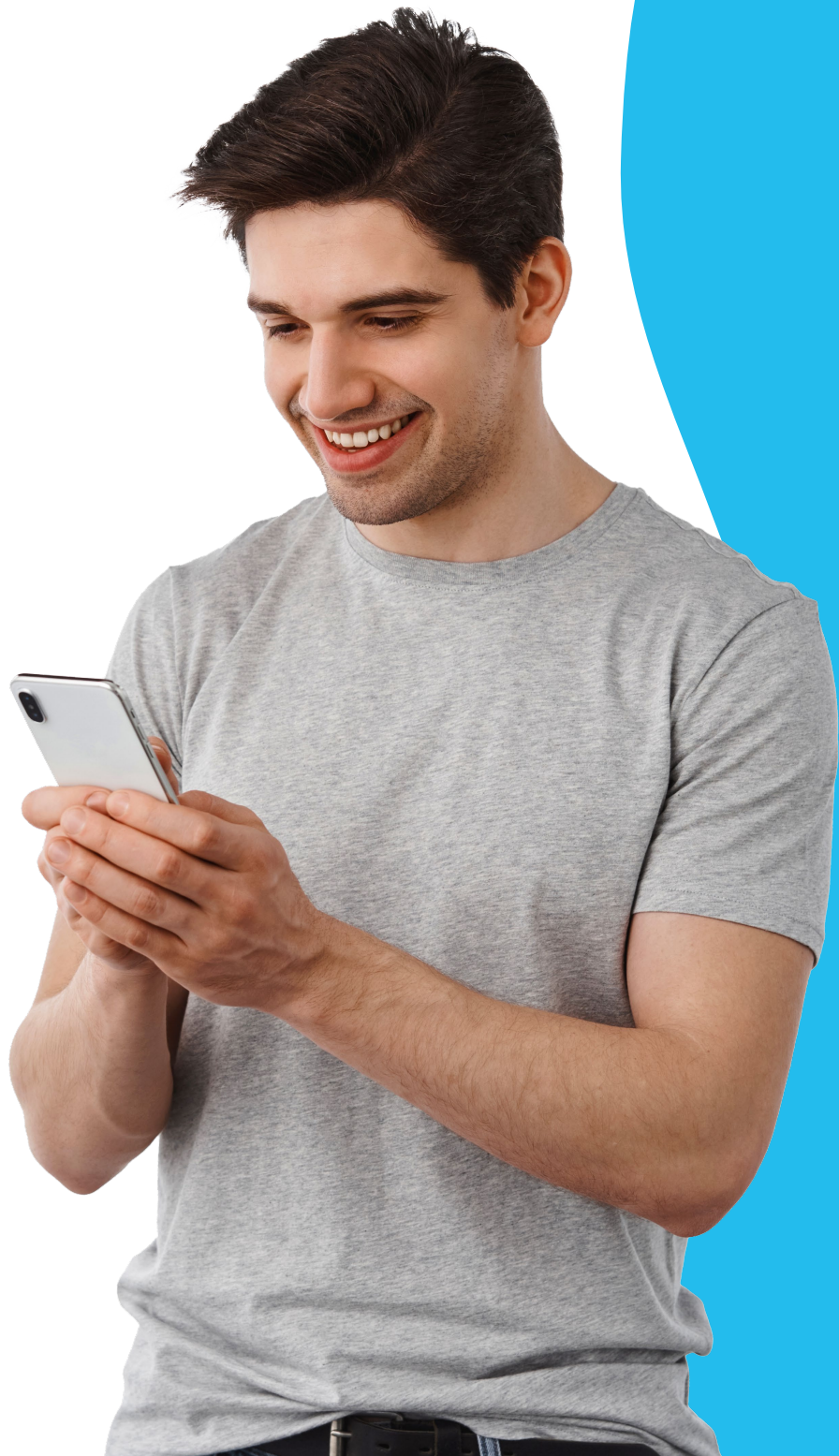

Estamos disponibles para ti con nuestros canales de servicio:



Sarah vía whatsapp
809-476-3536



Centro de
Atención
al Cliente
809-476-3535



App Humano y Oficina Virtual
con servicio 24/7 para realizar
todas tus solicitudes.



App Humano



Oficina Virtual



Una amplia red de canales presenciales
en todo el territorio nacional; 19 oficinas,
34 stands de servicio, 12 kioscos Humano,
5 Punto Humano y 1 Call Center 24/7.



Estoy aquí para cuidar tu **salud**
y la de los tuyos.