



Tu **salud** y bienestar son **importantes** para mí.

Mi Salud



Mi Auto







Mi Hogar

Mi Empresa

Mi Vida



Da acceso a una exclusiva red de prestadores premium con cobertura local, ofreciéndote múltiples ventajas al alcance de tu presupuesto y reembolsos al 90% fuera de la red según listado de honorarios.

-  Límite por caso RD\$2,000,000
-  Coberturas Ambulatorias al 90%
-  Medicina Ambulatoria al 80% hasta RD\$5,000
-  Coberturas de Maternidad al 100%
-  Gasto Médico Mayor RD\$2,000,000 por año
-  Asistencia en viajes cobertura dual EUR 30,000 Schengen | USD 15,000 mundial



Límite por caso **RD\$2,000,000**

Coberturas Ambulatorias		Dentro de la red
Consultas Ambulatorias		Pago diferencia por consulta
Consultas Psicológicas y/o Psiquiátricas		Pago diferencia por consulta máx. 25 por año
Laboratorios y Rayos X		90%
Vacunas		90% hasta los 10 años
Procedimientos Ambulatorios		90%
Terapias Físicas		90% máx. 30 por año
Terapias del Habla		90% máx. 20 por año
Terapias para Trastorno del Espectro Autista (TEA)		90% 8 terapias del habla + 20 conductuales ABA
Medicina Ambulatoria		80% hasta RD\$5,000 +
Estudios Especiales		90%
Emergencias		100%

Coberturas de Hospitalización		Dentro de la red
Habitación		100% hasta RD\$8,000 por día
Medicinas en Internamiento		100%
Sala de Cirugía		100%
Anestesia y Material Gastable		100%
Honorarios Médicos		100%
Laboratorios y Rayos X		100%
Estudios Especiales		100%
Sala de Cuidados Intensivos		100%

Coberturas de Maternidad		Dentro de la red
Parto Natural o Cesárea		100%
Recién nacido con complicaciones		100%
Screening neonatal		90%

Reembolsos fuera de la red:

90% según Listado de Honorarios y límite de la cobertura

Consultas Psicológicas y/o Psiquiátricas	Hasta RD\$5,000 por consulta
Consultas ambulatorias	Hasta RD\$5,000 por consulta
Terapias para Trastorno del Espectro Autista (TEA)	Hasta RD\$1,500 por terapia
Habitación	Hasta RD\$8,000
Parto natural o cesárea	Hasta RD\$250,000

Otras coberturas incluidas

Gasto Médico Mayor	RD\$2,000,000 por año +
Enfermedades Mayores	RD\$50,000 +
Combinado de Vida	RD\$200,000 +
Ambulancia Terrestre	Incluida
Plan Odontológico	Dental Humano +
Asistencia en Viajes	EUR 30,000 Schengen USD 15,000 mundial
Ambulancia Aérea	Incluido

+ Coberturas que puedes ampliar

Notas:

- Las coberturas ilimitadas se incluyen en el cálculo del límite por caso.
- El asegurado sólo podrá solicitar reembolso de los gastos incurridos en prestadores de servicios de salud no afiliados a la red.
- Toda prestación de servicio de salud es evaluada según uso y gasto razonable.
- La prestación de servicios dentro de la red esta sujeta a las tarifas acordadas con el prestador (LH= Listado de Honorarios)



Red de Prestadores Premium

Con Mi Salud Platinum, tienes acceso a la red más amplia de proveedores médicos en el país, que incluye nuestra red premium. Puedes consultar los +9,000 proveedores disponibles para ti accediendo a nuestro directorio web en humanoseguros.com o a través de [APP Humano](#).



Ambulancia Aérea Nacional

Cuando el tiempo es vital en una situación de salud, dispones del servicio Aeroambulancia Personal con cobertura en todo el territorio nacional. Este servicio proporciona traslados y atención médica de emergencia en helicóptero al momento de presentarse un accidente u otro evento que comprometa de forma grave tu salud.



Asistencia en Viajes

Seguro de viaje con cobertura dual de EUR 30,000 Schengen | USD 15,000 mundial, con atención las 24 horas en cualquier parte del mundo para servicios de emergencias médicas fuera de República Dominicana para estadías de hasta 90 días, sin importar donde vayas. [Conoce más aquí](#)



Telemedicina

Te ofrecemos el servicio de consulta virtual, poniéndote en contacto con una red de médicos debidamente acreditados para asistirte de forma virtual a través de nuestra página web <https://consultas.humano.com.do/>

Beneficios incluidos



SAC Premium Salud Local

Al llamar a nuestro [CAC 809-476-3535](tel:809-476-3535), recibirás una atención preferencial a sus requerimientos, para acceder a este servicio se selecciona la opción 1 (planes de salud) y luego opción 2 (servicios a asegurados).



Programas de Bienestar

Recibe apoyo y acompañamiento para la salud emocional, física y social de nuestros asegurados y sus familias. Ofrecemos programas como:

- [Abrazando el Corazón Azul](#)
- [Humano en Equilibrio](#)



Atención presencial diferenciada Premium

Cuentas con un servicio diferenciado Premium, podrás disfrutar de prioridad de turnos al momento de hacer tus solicitudes de autorización de cobertura, información, impresión de carnets, reembolsos, pagos, entrega de cheques, entre otros servicios. Este servicio se encuentra disponible en todas nuestras oficinas.



Combinado de Vida

Otorga protección económica al asegurado y sus beneficiarios o herederos legales ante el fallecimiento de este a consecuencia de una enfermedad o accidente. También incluye coberturas para los casos de desmembramiento o incapacidad total.

Vida o fallecimiento	
Protección ante un evento inesperado que cause el fallecimiento por enfermedad o accidente de la persona asegurada.	RD\$200,000
Muerte Accidental y Desmembramiento (MAD)	
Respaldo ante accidentes o enfermedad que provoquen un desmembramiento o pérdida de una parte del cuerpo.	RD\$200,000
Pago Anticipado del Capital por Incapacidad Total y Permanente (PACI)	
En caso de incapacidad del asegurado de manera permanente por enfermedad o accidente recibirá el pago de la cobertura de fallecimiento.	RD\$200,000
Últimos Gastos (ULGA)	
Cubre los servicios relacionados con el fallecimiento de la persona asegurada, para gastos funerarios.	RD\$200,000

Coberturas opcionales

Por un costo adicional, puedes ampliar las coberturas de tu plan.



Dental Prime

Es un plan para cuidar la salud bucodental con acceso a nuestra amplia red de servicios odontológicos distribuidos a nivel nacional. Dental Prime ofrece cobertura al 100% para consultas, estudios radiológicos, emergencias, y prevención. Para servicios y procedimientos como: Operatoria Dental, Endodoncia, Cirugías, Coronas y Puentes, Periodoncia, Odontopediatría y Ortodoncia la cobertura es de 80%.



Gasto Médico Mayor

Aumenta el límite anual renovable en las coberturas para enfermedades catastróficas como: las neurológicas, tratamiento de cáncer, incluyendo quimioterapia, radioterapia; tratamiento de diálisis, etc.

Opciones de Coberturas:
RD\$500,000 | RD\$1,000,000 | RD\$1,500,000



Enfermedades Mayores

Brinda protección económica ante el diagnóstico por primera vez de una enfermedad o condición de alto costo, como: cáncer, insuficiencia renal crónica, trasplante de órganos, infarto al miocardio, cirugía de puente aortocoronario, accidente cerebro vascular, politraumatismo o quemaduras graves.

Opciones de Coberturas:
RD\$100,000 | RD\$200,000



Medicina Ambulatoria

Puedes adquirir cobertura del 70% u 80% para medicamentos ambulatorios, con límites desde RD\$4,000 hasta RD\$30,000 anuales, para ser utilizados en nuestra red de farmacias afiliadas. Esta cobertura aplica a medicamentos prescritos por un médico y que estén cubiertos por el plan.

Coberturas opcionales

Por un costo adicional, puedes ampliar las coberturas de tu plan.



Combinado de Vida

Si deseas aumentar la suma asegurada de tu plan, cuentas con opciones para ampliar tu protección y la de los tuyos.

	Opción 1	Opción 2	Opción 3	Opción 4
Vida o fallecimiento Protección ante un evento inesperado que cause el fallecimiento por enfermedad o accidente de la persona asegurada.	RD\$100,000	RD\$300,000	RD\$500,000	RD\$1,000,000
Muerte Accidental y Desmembramiento (MAD) Respaldo ante accidentes o enfermedad que provoquen un desmembramiento o pérdida de una parte del cuerpo.	RD\$100,000	RD\$300,000	RD\$500,000	RD\$1,000,000
Pago Anticipado del Capital por Incapacidad Total y Permanente (PACI) En caso de incapacidad del asegurado de manera permanente por enfermedad o accidente recibirá el pago de la cobertura de fallecimiento.	RD\$100,000	RD\$300,000	RD\$500,000	RD\$1,000,000
Últimos Gastos (ULGA) Cubre los servicios relacionados con el fallecimiento de la persona asegurada, para gastos funerarios.	RD\$100,000	RD\$100,000	RD\$300,000	RD\$300,000



Te ofrezco nuestro programa de lealtad, donde con solo presentar tu carnet de asegurado obtienes atractivos descuentos.

Contamos con establecimientos afiliados en las categorías de:

- Bienestar • Familia • Nutrición
- Servicios • Entretenimiento

Conoce más en www.humanosonrisas.com

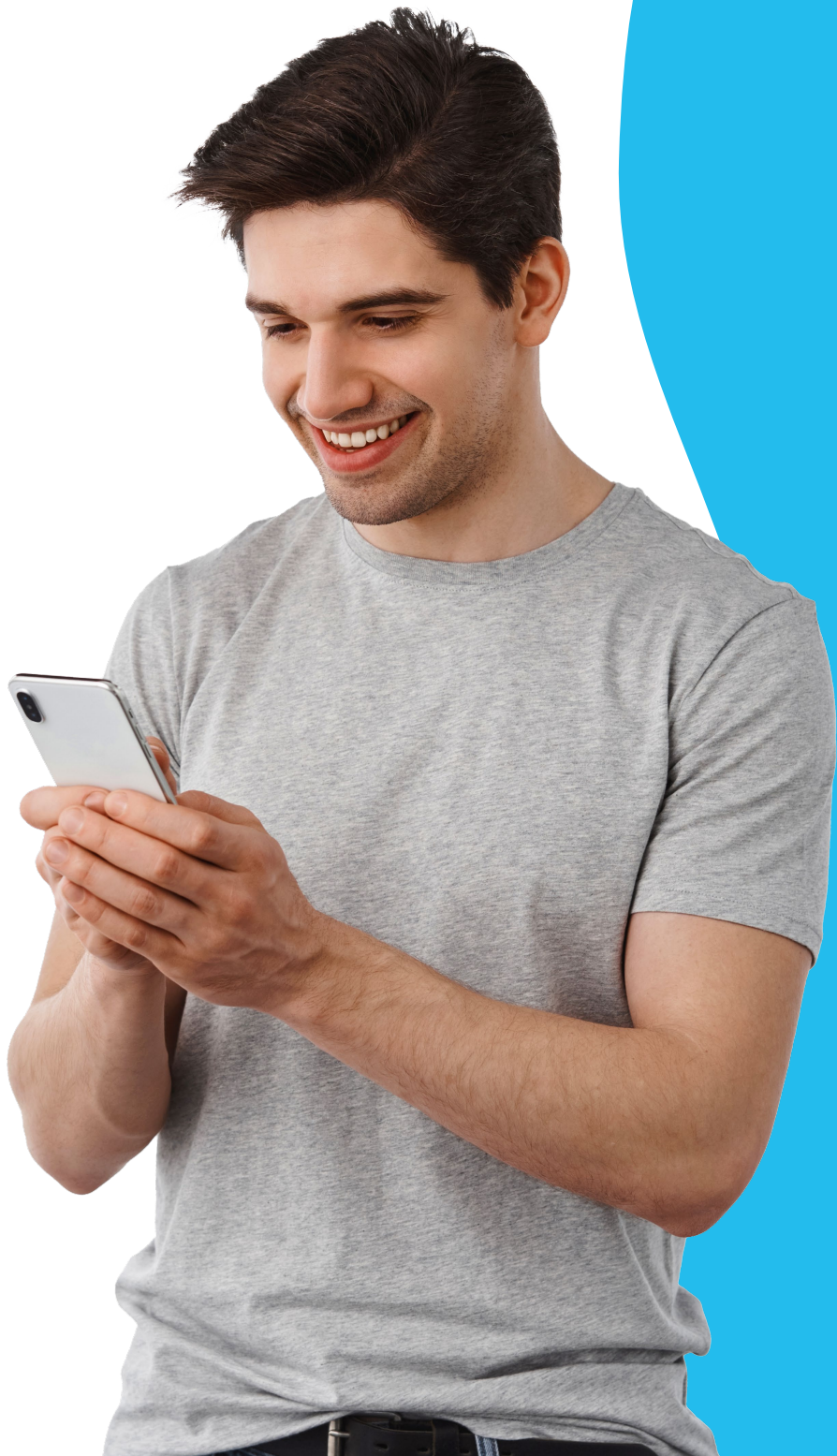

Estamos disponibles para ti con nuestros canales de servicio:



Sarah vía whatsapp
809-476-3536



Centro de
Atención
al Cliente
809-476-3535



App Humano y Oficina Virtual
con servicio 24/7 para realizar
todas tus solicitudes.



App Humano



Oficina Virtual



Una amplia red de canales presenciales
en todo el territorio nacional; 19 oficinas,
34 stands de servicio, 12 kioscos Humano,
5 Punto Humano y 1 Call Center 24/7.



Estoy aquí para cuidar tu **salud**
y la de los tuyos.