



Tu **salud** y bienestar son **importantes** para mí.

Mi Salud



Mi Auto

Mi Hogar

Mi Empresa

Mi Vida



Coloca a tu alcance servicios de salud de calidad a través de la mas amplia red de prestadores de salud local, ofreciéndote beneficios y coberturas múltiples.



Límite por caso RD\$800,000



Coberturas Ambulatorias 80%



Emergencias y Hospitalización 100%



Coberturas de Maternidad al 100%



Gasto Médico Mayor
RD\$1,000,000 por año



Coberturas

Límite por caso **RD\$800,000**

| Coberturas Ambulatorias | Dentro de la red |
|--|--|
| Consultas Ambulatorias | Pago diferencia por consulta |
| Consultas Psicológicas y/o Psiquiátricas | Pago diferencia por consulta máx. 25 por año |
| Laboratorios y Rayos X | 80% |
| Vacunas | 80% hasta los 10 años |
| Procedimientos Ambulatorios | 80% LH* |
| Terapias Físicas | 80% máx. 25 por año |
| Terapias del Habla | 80% máx. 20 por año |
| Estudios Especiales | 80% |
| Emergencias | 100% dentro de la red |

| Coberturas de Hospitalización | Dentro de la red |
|-------------------------------|------------------------------|
| Habitación | 100% hasta RD\$4,500 por día |
| Medicinas en Internamiento | 100% |
| Sala de Cirugía | 100% |
| Anestesia y Material Gastable | 100% |
| Honorarios Médicos | 100% |
| Laboratorios y Rayos X | 100% |
| Estudios Especiales | 100% |
| Sala de Cuidados Intensivos | 100% hasta RD\$5,000 por día |

| Coberturas de Maternidad | Dentro de la red |
|----------------------------------|------------------|
| Parto Natural o Cesárea | 100% |
| Recién nacido con complicaciones | 100% |

| Otras coberturas incluidas | | |
|----------------------------|-----------------------|---|
| Gasto Médico Mayor | RD\$1,000,000 por año | ⊕ |
| Enfermedades Mayores | RD\$50,000 | ⊕ |
| Combinado de Vida | RD\$100,000 | ⊕ |
| Ambulancia Terrestre | Incluida | |
| Plan Odontológico | Dental Humano | ⊕ |

⊕ Coberturas que puedes ampliar

Notas:

- Las coberturas ilimitadas se incluyen en el cálculo del límite por caso.
- Toda prestación de servicio de salud es evaluada según uso y gasto razonable.
- La prestación de servicios dentro de la red esta sujeta a las tarifas acordadas con el prestador (LH= Listado de Honorarios).

Beneficios incluidos



Red de Prestadores

Tienes acceso a la red más amplia de proveedores médicos en el país. Puedes consultar los +9,000 proveedores disponibles para ti accediendo a nuestro directorio web en humanoseguros.com o a través de [APP Humano](#).



Telemedicina

Te ofrecemos el servicio de consulta virtual, poniéndote en contacto con una red de médicos debidamente acreditados para asistirte de forma virtual a través de nuestra página web <https://consultas.humano.com.do/>



Programas de Bienestar

Recibe apoyo y acompañamiento para la salud emocional, física y social de nuestros asegurados y sus familias. Ofrecemos programas como:

- [Abrazando el Corazón Azul](#)
- [Humano en Equilibrio](#)



Combinado de Vida

Otorga protección económica al asegurado y sus beneficiarios o herederos legales ante fallecimiento, casos de desmembramiento, incapacidad total y cobertura para gastos funerarios.

| Vida o fallecimiento | |
|---|-------------|
| Protección ante un evento inesperado que cause el fallecimiento por enfermedad o accidente de la persona asegurada. | RD\$100,000 |
| Muerte Accidental y Desmembramiento (MAD) | |
| Respaldo ante accidentes o enfermedad que provoquen un desmembramiento o pérdida de una parte del cuerpo. | RD\$100,000 |
| Pago Anticipado del Capital por Incapacidad Total y Permanente (PACI) | |
| En caso de incapacidad del asegurado de manera permanente por enfermedad o accidente recibirá el pago de la cobertura de fallecimiento. | RD\$100,000 |
| Últimos Gastos (ULGA) | |
| Cubre los servicios relacionados con el fallecimiento de la persona asegurada, para gastos funerarios. | RD\$100,000 |

Coberturas opcionales

Por un costo adicional, puedes ampliar las coberturas de tu plan.



Dental Royal

Es un plan para cuidar la salud bucodental con acceso a nuestra amplia red de prestadores de servicios odontológicos distribuidos a nivel nacional. Dental Superior ofrece cobertura al 100% en consultas y para los servicios y procedimientos como: Estudios Radiológicos, Emergencias, Prevención, Operatoria Dental, Endodoncia, Cirugías, Coronas y Puentes, Periodoncia, Odontopediatra y Ortodoncia la cobertura es de 50%.



Medicina Ambulatoria

Puedes adquirir cobertura del 70% u 80% para medicamentos ambulatorios, con límites desde RD\$4,000 hasta RD\$20,000 anuales, para ser utilizados en nuestra red de farmacias afiliadas. Esta cobertura aplica a medicamentos prescritos por un médico y que estén cubiertos por el plan.



Enfermedades Mayores

Brinda protección económica ante el diagnóstico por primera vez de una enfermedad o condición de alto costo, como: cáncer, insuficiencia renal crónica, trasplante de órganos, infarto al miocardio, cirugía de puente aortocoronario, accidente cerebro vascular, politraumatismo o quemaduras graves.

Opciones de Coberturas: RD\$100,000 | RD\$200,000



Ambulancia Aérea Nacional

Cuando el tiempo es vital en una situación de salud, dispones del servicio Aeroambulancia Personal con cobertura en todo el territorio nacional. Este servicio proporciona traslados y atención médica de emergencia en helicóptero al momento de presentarse un accidente u otro evento que comprometa de forma grave tu salud.



Gasto Médico Mayor

Aumenta el límite anual renovable en las coberturas para enfermedades catastróficas como: las neurológicas, tratamiento de cáncer, incluyendo quimioterapia, radioterapia; tratamiento de diálisis, etc.

Opciones de Coberturas:
RD\$500,000

Coberturas opcionales

Por un costo adicional, puedes ampliar las coberturas de tu plan.



Combinado de Vida

Si deseas aumentar la suma asegurada de tu plan, cuentas con opciones para ampliar tu protección y la de los tuyos.

| Vida o fallecimiento | Opción 1 | Opción 2 | Opción 3 |
|---|-------------|-------------|-------------|
| Protección ante un evento inesperado que cause el fallecimiento por enfermedad o accidente de la persona asegurada. | RD\$100,000 | RD\$300,000 | RD\$500,000 |
| Muerte Accidental y Desmembramiento (MAD) | | | |
| Respaldo ante accidentes o enfermedad que provoquen un desmembramiento o pérdida de una parte del cuerpo. | RD\$100,000 | RD\$300,000 | RD\$500,000 |
| Pago Anticipado del Capital por Incapacidad Total y Permanente (PACI) | | | |
| En caso de incapacidad del asegurado de manera permanente por enfermedad o accidente recibirá el pago de la cobertura de fallecimiento. | RD\$100,000 | RD\$300,000 | RD\$500,000 |
| Últimos Gastos (ULGA) | | | |
| Cubre los servicios relacionados con el fallecimiento de la persona asegurada, para gastos funerarios. | RD\$100,000 | RD\$100,000 | RD\$300,000 |



Te ofrezco nuestro programa de lealtad, donde con solo presentar tu carnet de asegurado obtienes atractivos descuentos.

Contamos con establecimientos afiliados en las categorías de:

- Bienestar • Familia • Nutrición
- Servicios • Entretenimiento

Conoce más en www.humanosonrisas.com

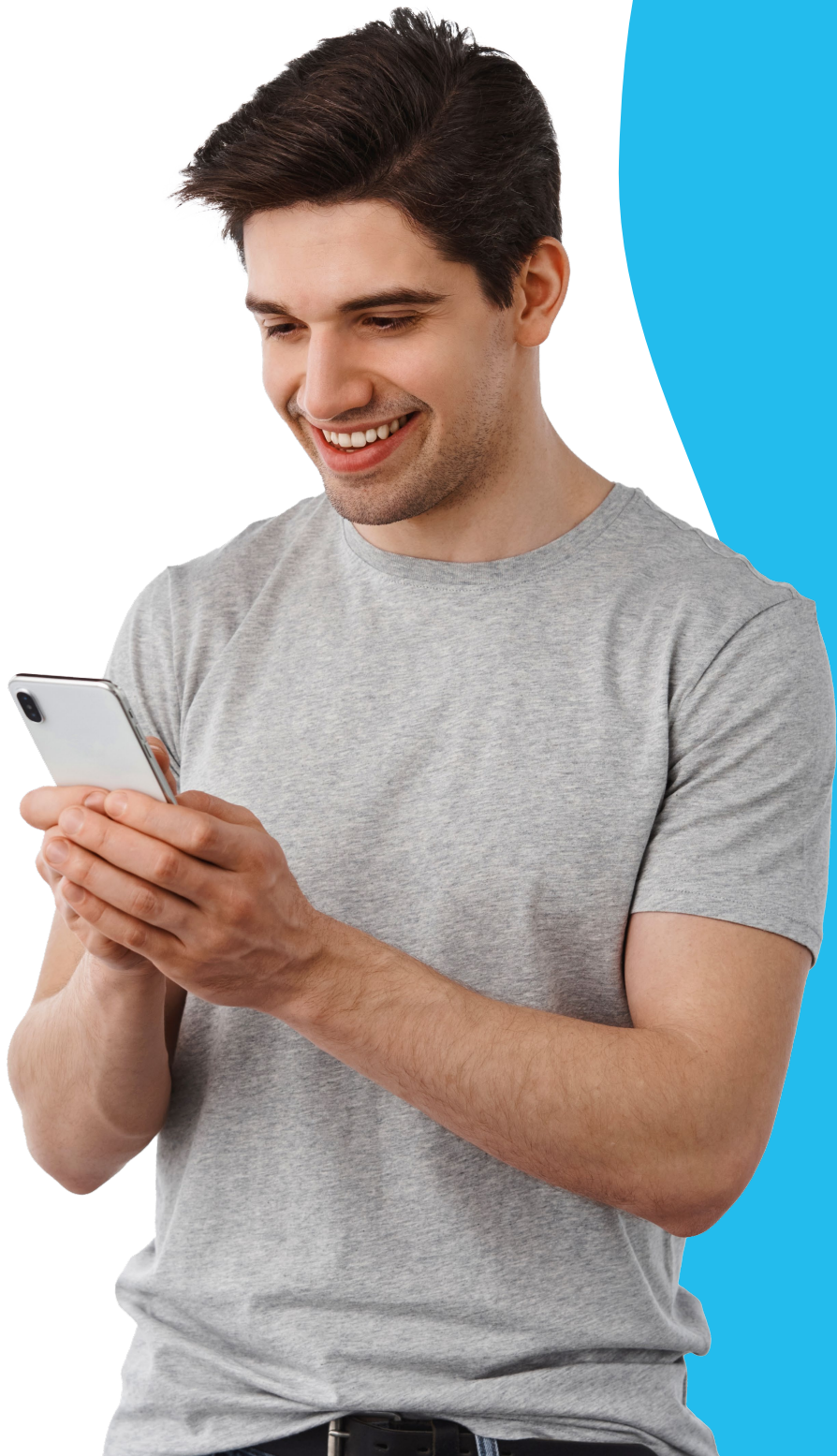

Estamos disponibles para ti con nuestros canales de servicio:



Sarah vía whatsapp
809-476-3536



Centro de
Atención
al Cliente
809-476-3535



App Humano y Oficina Virtual
con servicio 24/7 para realizar
todas tus solicitudes.



App Humano



Oficina Virtual



Una amplia red de canales presenciales
en todo el territorio nacional; 19 oficinas,
34 stands de servicio, 12 kioscos Humano,
5 Punto Humano y 1 Call Center 24/7.



Estoy aquí para cuidar tu **salud**
y la de los tuyos.