



Tu **salud** y bienestar son **importantes** para mí.

Mi Salud



Mi Auto

Mi Hogar





Mi Empresa

Mi Vida



Mi Salud Superior

Brinda acceso a servicios de salud de calidad a través de la más amplia red de prestadores de salud local que te permitirán sentirte siempre protegido.

-  Límite por caso RD\$500,000
-  Coberturas Ambulatorias 80%
-  Hospitalización 100%
-  Coberturas de Maternidad al 100%
-  Gasto Médico Mayor RD\$1,000,000 por año



Coberturas

Límite por caso **RD\$500,000**

Coberturas Ambulatorias	Dentro de la red
Consultas Ambulatorias	Pago diferencia por consulta
Consultas Psicológicas y/o Psiquiátricas	Pago diferencia por consulta máx. 10 por año
Laboratorios y Rayos X	80%
Vacunas	80% hasta los 10 años
Procedimientos Ambulatorios	80%
Terapias Físicas	80% máx. 20 por año
Estudios Especiales	80%
Emergencias	100%

Coberturas de Hospitalización	Dentro de la red
Habitación	100% hasta RD\$3,500 por día
Medicinas en Internamiento	100%
Sala de Cirugía	100%
Anestesia y Material Gastable	100%
Honorarios Médicos	100%
Laboratorios y Rayos X	100%
Estudios Especiales	100%
Sala de Cuidados Intensivos	100% RD\$4,000 por día

Coberturas de Maternidad	Dentro de la red
Parto Natural o Cesárea	100%
Recién nacido con complicaciones	100%

Otras coberturas incluidas		
Gasto Médico Mayor	RD\$1,000,000 por año	⊕
Enfermedades Mayores	RD\$50,000	⊕
Combinado de Vida	RD\$100,000	⊕
Ambulancia Terrestre	Incluida	
Plan Odontológico	Dental Humano	⊕

⊕ Coberturas que puedes ampliar

Notas:

- Las coberturas ilimitadas se incluyen en el cálculo del límite por caso.
- Toda prestación de servicio de salud es evaluada según uso y gasto razonable.
- La prestación de servicios dentro de la red esta sujeta a las tarifas acordadas con el prestador (LH= Listado de Honorarios).



Red de Prestadores

Tienes acceso a la red más amplia de proveedores médicos en el país. Puedes consultar los +9,000 proveedores disponibles para ti accediendo a nuestro directorio web en humanoseguros.com o a través de [APP Humano](#).



Telemedicina

Te ofrecemos el servicio de consulta virtual, poniéndote en contacto con una red de médicos debidamente acreditados para asistirte de forma virtual a través de nuestra página web <https://consultas.humano.com.do/>



Programas de Bienestar

Recibe apoyo y acompañamiento para la salud emocional, física y social de nuestros asegurados y sus familias. Ofrecemos programas como:

- [Abrazando el Corazón Azul](#)
- [Humano en Equilibrio](#)



Combinado de Vida

Otorga protección económica al asegurado y sus beneficiarios o herederos legales ante fallecimiento, casos de desmembramiento, incapacidad total y cobertura para gastos funerarios.

Vida o fallecimiento	
Protección ante un evento inesperado que cause el fallecimiento por enfermedad o accidente de la persona asegurada.	RD\$100,000
Muerte Accidental y Desmembramiento (MAD)	
Respaldo ante accidentes o enfermedad que provoquen un desmembramiento o pérdida de una parte del cuerpo.	RD\$100,000
Pago Anticipado del Capital por Incapacidad Total y Permanente (PACI)	
En caso de incapacidad del asegurado de manera permanente por enfermedad o accidente recibirá el pago de la cobertura de fallecimiento.	RD\$100,000
Últimos Gastos (ULGA)	
Cubre los servicios relacionados con el fallecimiento de la persona asegurada, para gastos funerarios.	RD\$100,000

Coberturas opcionales

Por un costo adicional, puedes ampliar las coberturas de tu plan.



Dental Superior

Es un plan para cuidar la salud bucodental con acceso a nuestra amplia red de prestadores de servicios odontológicos distribuidos a nivel nacional. Dental Superior ofrece cobertura al 100% en consultas y para los servicios y procedimientos como: Estudios Radiológicos, Emergencias, Prevención, Operatoria Dental, Endodoncia, Cirugías, Coronas y Puentes, Periodoncia, Odontopediatra y Ortodoncia la cobertura es de 50%.



Medicina Ambulatoria

Puedes adquirir cobertura del 70% u 80% para medicamentos ambulatorios, con límites desde RD\$4,000 hasta RD\$15,000 anuales, para ser utilizados en nuestra red de farmacias afiliadas. Esta cobertura aplica a medicamentos prescritos por un médico y que estén cubiertos por el plan.



Enfermedades Mayores

Brinda protección económica ante el diagnóstico por primera vez de una enfermedad o condición de alto costo, como: cáncer, insuficiencia renal crónica, trasplante de órganos, infarto al miocardio, cirugía de puente aortocoronario, accidente cerebro vascular, politraumatismo o quemaduras graves.

Opciones de Coberturas: RD\$100,000 | RD\$200,000



Ambulancia Aérea Nacional

Cuando el tiempo es vital en una situación de salud, dispones del servicio Aeroambulancia Personal con cobertura en todo el territorio nacional. Este servicio proporciona traslados y atención médica de emergencia en helicóptero al momento de presentarse un accidente u otro evento que comprometa de forma grave tu salud.



Gasto Médico Mayor

Aumenta el límite anual renovable en las coberturas para enfermedades catastróficas como: las neurológicas, tratamiento de cáncer, incluyendo quimioterapia, radioterapia; tratamiento de diálisis, etc.

Opciones de Coberturas:
RD\$500,000

Coberturas opcionales

Por un costo adicional, puedes ampliar las coberturas de tu plan.



Combinado de Vida

Si deseas aumentar la suma asegurada de tu plan, cuentas con opciones para ampliar tu protección y la de los tuyos.

Vida o fallecimiento	Opción 1	Opción 2	Opción 3
Protección ante un evento inesperado que cause el fallecimiento por enfermedad o accidente de la persona asegurada.	RD\$100,000	RD\$300,000	RD\$500,000
Muerte Accidental y Desmembramiento (MAD)			
Respaldo ante accidentes o enfermedad que provoquen un desmembramiento o pérdida de una parte del cuerpo.	RD\$100,000	RD\$300,000	RD\$500,000
Pago Anticipado del Capital por Incapacidad Total y Permanente (PACI)			
En caso de incapacidad del asegurado de manera permanente por enfermedad o accidente recibirá el pago de la cobertura de fallecimiento.	RD\$100,000	RD\$300,000	RD\$500,000
Últimos Gastos (ULGA)			
Cubre los servicios relacionados con el fallecimiento de la persona asegurada, para gastos funerarios.	RD\$100,000	RD\$100,000	RD\$300,000



Te ofrezco nuestro programa de lealtad, donde con solo presentar tu carnet de asegurado obtienes atractivos descuentos.

Contamos con establecimientos afiliados en las categorías de:

- Bienestar • Familia • Nutrición
- Servicios • Entretenimiento

Conoce más en www.humanosonrisas.com

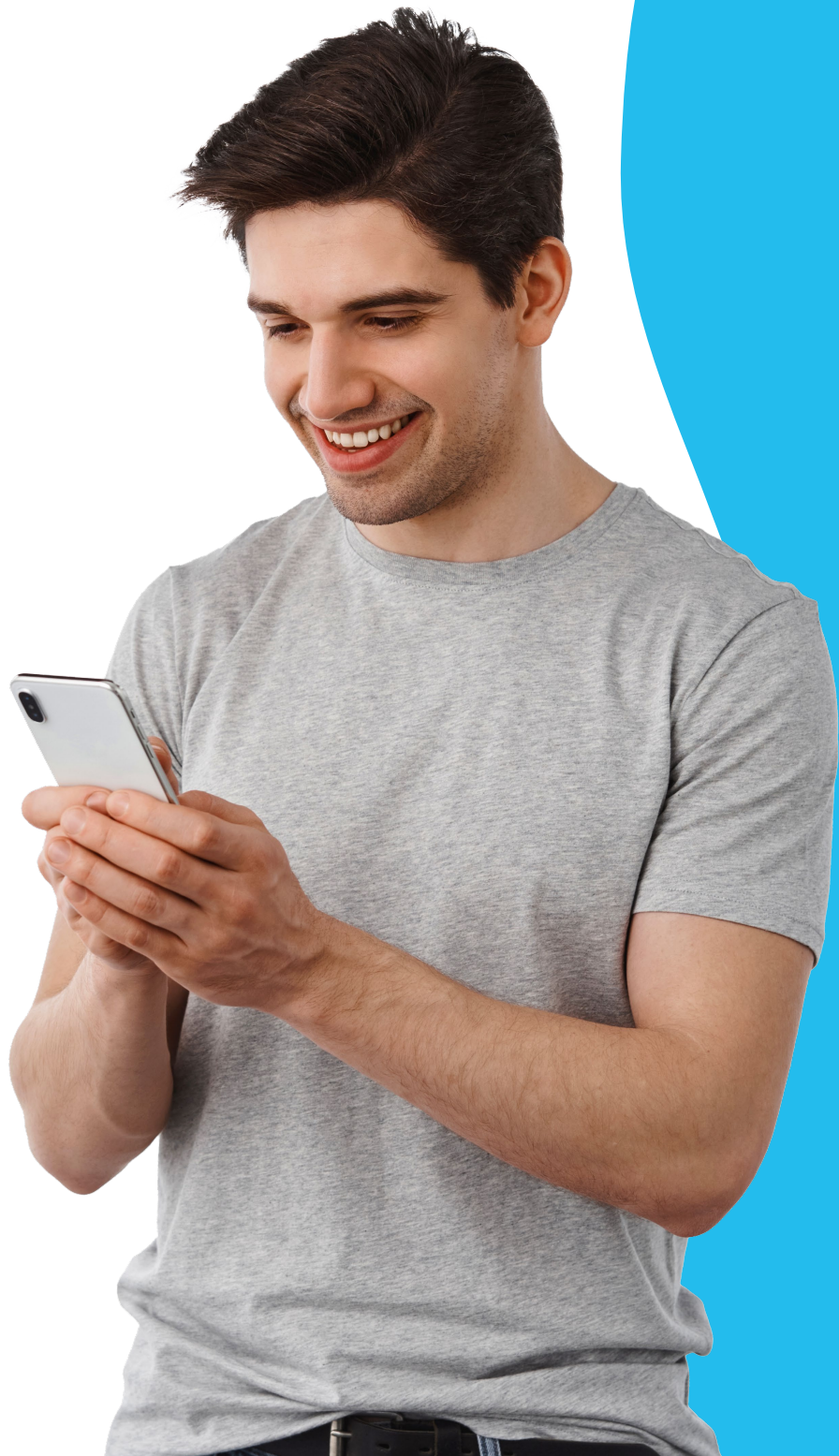

Estamos disponibles para ti con nuestros canales de servicio:



Sarah vía whatsapp
809-476-3536



Centro de
Atención
al Cliente
809-476-3535



App Humano y Oficina Virtual
con servicio 24/7 para realizar
todas tus solicitudes.



App Humano



Oficina Virtual



Una amplia red de canales presenciales
en todo el territorio nacional; 19 oficinas,
34 stands de servicio, 12 kioscos Humano,
5 Punto Humano y 1 Call Center 24/7.



Estoy aquí para cuidar tu **salud**
y la de los tuyos.